

入 場 無 料

ART EXHIBITION 2024

※2024年度てんかんを正しく理解する月間（てんかん月間 2024）事業

# てんかん をめぐる アート展 2024

テーマ/てんかんとアートのふれあい

作品募集要項は裏面をご覧ください

てんかんのある人と支える人、そして関心のある人の作品を募集し、展示します。アートに親しむとともに、作品を通じて皆さんも一緒に「ヒトとアートの交差点」で、てんかんを身近に感じてください。

エピソード（来場記念のカチャガチャ）に挑戦！

全国から応募のあったてんかんに縁のあるアートをおよそ50点展示します。

てんかんについてのミニコーナー（資料展示）

2024.

9/12木 - 14土

10:00-18:00

初日は13:00から、  
最終日終了は15:00まで

福岡国際会議場 〒812-0032 福岡市博多区石城町 2-1

アート展終了後、主催者の公式ホームページで公開予定です。印刷物の配布はありません。

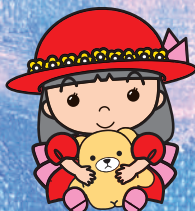

【主催】 第57回日本てんかん学会学術集会



公益社団法人 日本てんかん協会（波の会）（JEA）

【協力】 JES 一般社団法人 日本てんかん学会（JES）

【後援・協賛】 内閣府・厚生労働省・文部科学省・てんかん治療研究振興財団、てんかんセンター協議会、NHK、朝日新聞、読売新聞、関係団体等（申請予定）

●「てんかんをめぐるアート展 2024」事務局

〒170-0005 東京都豊島区南大塚 3-43-11 福祉財団ビル 7F 公益社団法人 日本てんかん協会 内

TEL : 03-3202-5661 FAX : 03-3202-7235 e-mail : epiart2024@gmail.com



# てんかんをめぐるアート展

## 作品募集



▲応募用紙 (EXCEL) のダウンロードはこちらから

### 応募内容

#### 【応募資格】

- 不問（てんかんと関わり・立場・理由などを明示）

#### 【応募種別】

- 絵画、デザイン、写真、書、造形物など、作品を画像データで送られるもの
- 応募点数は、一人2点まで

#### 【表現規定】

- てんかんに関連のある人の作品であること、またはてんかんをテーマにした作品であること。
- 公序良俗に反しないこと
- 第三者の著作権・肖像権等の一切の権利を侵害しないこと。
- 自作の未発表の作品を優先すること。

### 応募方法

#### 【応募〆切】 2024年8月15日(木) 必着

#### 【応募方法】

- 応募用紙に必要な事項を記入の上、写真撮影やスキャンをして、作品のデータとともにEメールに添付し、送付・ご応募ください。
- 応募用紙は、公益社団法人日本てんかん協会ホームページ「てんかんをめぐるアート展」の案内ページからダウンロードもできます。（※なお、Eメール送付が難しい場合は、USB等のメディアに作品データを記録して郵送も可能です。その際は、必ず事前に本アート展事務局に連絡をしてから送ってください。）

#### 【提出書類】

- 応募用紙／ファイル形式はPDFまたはJPEG
- 応募作品／データ容量：3MB以上、ファイル形式はPDFまたはJPG

### 【応募料】

- 無料（※応募に伴い発生した費用はすべて応募者の負担とする）

### 【応募先】

- 送付アドレス：epiart2024@gmail.com

- 件名を「アート展応募」として送付してください。

※2作品応募の場合は応募用紙にタイトルを2つご記入ください。

### 著作権について

作品の著作権は応募者本人に帰属します。ただし、本アート展に係る作品の写真撮影、主催者ホームページでの作品集の公開などについては主催者が自由に使用できるものとします。

- 展示作品のWEB版作品集を作成予定です。
- 個人情報は厳正に取り扱います。展示および作品集掲載に際し、ペンネームを希望する場合は、応募用紙の所定欄に記入してください。

### 審査

#### 【審査方法】

- 応募された作品は、表現規定に合った作品から50作品を目安に入選作品を選定します。審査結果についてのお問合せ、クレームには一切応じかねます。

#### 【審査員】

- 主催者

### その他

- ギャラリースタッフの指導のもとで、作品は本アート展事務局が展示・設営をします。
- 入選作品をスチレンボード（A2サイズ）に印刷し、会場にパネル展示します。
- 応募者全員に記念品を贈ります。

## てんかんをめぐるアート展 作品応募用紙

作品タイトル	①	作品説明（100字以内でご記入ください）	
2作品応募の場合は2つご記入ください	②	①	
てんかんと係り（立場）	本人・親・きょうだい・支援者・その他（ ）	-----	
氏名		ペンネーム（ご希望の場合）	-----
住所	〒 -		-----
緊急連絡方法（携帯番号など）			②
会員または一般	協会会員・学会会員・一般		-----
応募を知ったきっかけ			-----